Slängpolska

efter Anders Andersson, Lästringe, Södermanland
Svenska låtar, Södermanland, nr 170

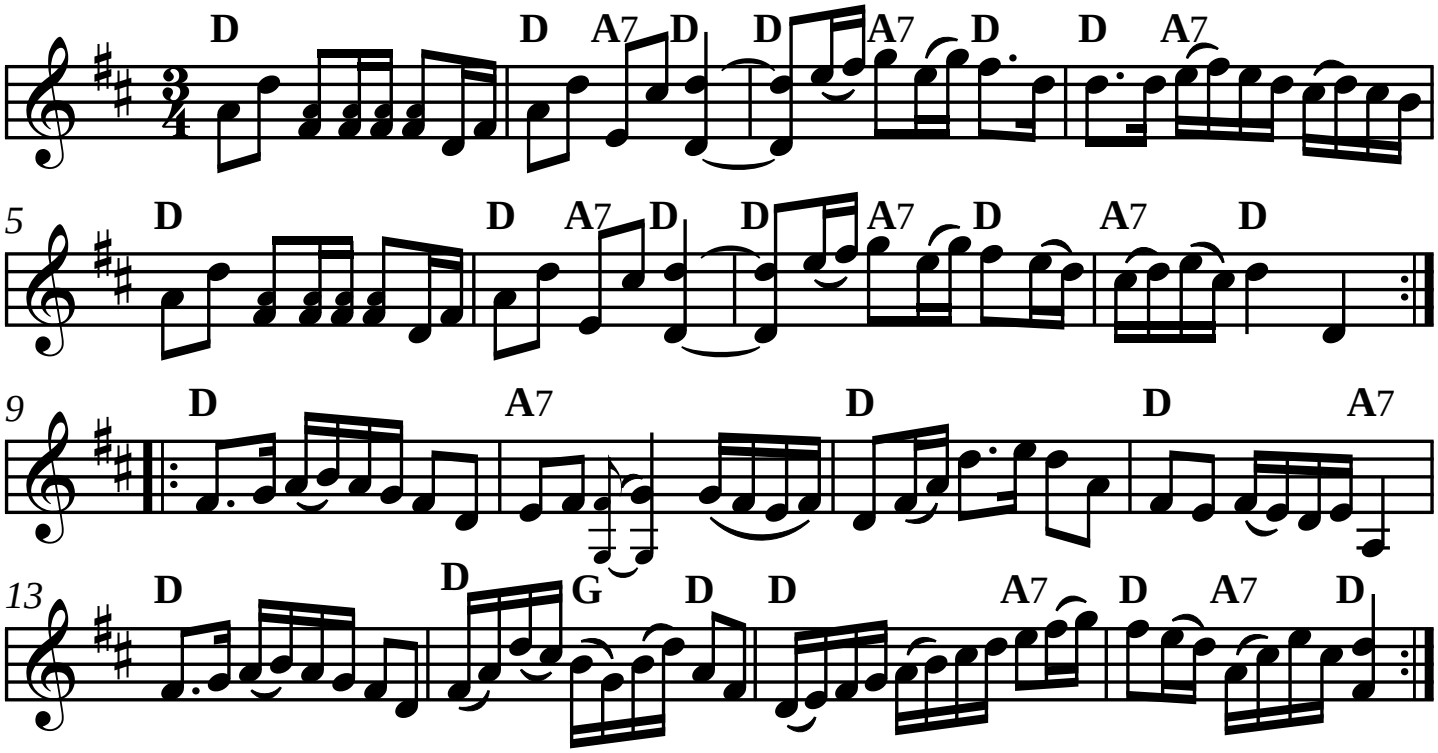

SEL00862-v1 Version utformad och utskriven av Stefan Lindén,
senast ändrad 200324